

Fls.: 80
Rub.: 9

SEMA/MT
Fls. 156
Rub. JPA
GAQ

SINFRA
Secretaria
de Estado de
Infraestrutura
e Logística



Governo de
Mato Grosso

PROJETO ARQUITETÔNICO

OBRA	CONSTRUÇÃO DA DIRETORIA DE UNIDADE DESCONCENTRADA DA SEMA.		
PROPRIETÁRIO CPF/ CNPJ	SECRETARIA DE ESTADO DE MEIO AMBIENTE 03.507.415/0023-50		
ENDEREÇO	RUA 24-A, ENTRE AS RUAS 26-A E RUA ANTÔNIO HORTOLONE. JARDIM TANGARÁ II E JARDIM AMÉRICA - TANGARÁ DA SERRA - MT		
AUTOR DO PROJETO CREA/ CAU	 Andréia Aragão Arquiteta Analista Desen. Econ. e Social CAU: 79405-8 Mat. 225802 S		CO-AUTOR DO PROJETO CREA/ CAU
RESP. P/ EXECUÇÃO CREA/ CAU			
ESCALA	INDICADA	ASSUNTO	FOLHA Nº
DATA	AGOSTO/2020	- PLANTA DE IMPLANTAÇÃO - PLANTA DE SITUAÇÃO	01
REVISÃO	REV. 01		/09

ESTATÍSTICAS			
ÁREAS (m²)	% OCUPAÇÃO		COORDENADAS GEOGRÁFICAS
	TÉRREO	DEMAIS PAV.	
ÁREA DO TERRENO	1 499,19m²		
ÁREA CONSTRUÍDA	273,48m²		

Fls.: 81
Rub.: 8

SEMA/MT
Fls. 157
Rub. D. 100
GAQ

SINFRA
Secretaria
de Estado de
Infraestrutura
e Logística



Governo de

**Mato
Grosso**

PROJETO ARQUITETÔNICO

OBRA
CONSTRUÇÃO DA DIRETORIA DE UNIDADE
DESCONCENTRADA DA SEMA.

PROPRIETÁRIO
CPF/ CNPJ
SECRETARIA DE ESTADO DE MEIO AMBIENTE
03.507.415/0023-50

ENDEREÇO
RUA 24-A, ENTRE AS RUAS 26-A E RUA ANTÔNIO HORTOLONE. JARDIM
TANGARÁ II E JARDIM AMÉRICA - TANGARÁ DA SERRA - MT

AUTOR DO PROJETO
CREA/ CAU
Arqtª. *Andréia Aragão*
Analista Desen. Econ. e Social
CAU: 79405-8
Mat. 225802 S

CO-AUTOR DO PROJETO
CREA/ CAU

RESP. P/ EXECUÇÃO
CREA/ CAU

ESCALA
INDICADA

ASSUNTO

FOLHA Nº

DATA
AGOSTO/2020

- PLANTA BAIXA
- PLANTA DE COBERTURA

02

REVISÃO
REV. 01

/09

ESTATÍSTICAS

ÁREAS (m²)	% OCUPAÇÃO		COEF. APROVEIT.	COORDENADAS GEOGRÁFICAS
	TÉRREO	DEMAIS PAV.		
ÁREA DO TERRENO1 499,19m²				
ÁREA CONSTRUÍDA273,48m²				

Fls. 82
Rub. 8

SEMA/MT
Fls. 158
Rub. DA
GAQ

SINFRA
Secretaria
de Estado de
Infraestrutura
e Logística



Governo de
Mato Grosso

PROJETO ARQUITETÔNICO

OBRA	CONSTRUÇÃO DA DIRETORIA DE UNIDADE DESCONCENTRADA DA SEMA.		
PROPRIETÁRIO CPF/ CNPJ	SECRETARIA DE ESTADO DE MEIO AMBIENTE 03.507.415/0023-50		
ENDEREÇO	RUA 24-A, ENTRE AS RUAS 26-A E RUA ANTÔNIO HORTOLONE. JARDIM TANGARÁ II E JARDIM AMÉRICA - TANGARÁ DA SERRA - MT		
AUTOR DO PROJETO CREA/ CAU	 Arqt ^a . Andréia Aragão Analista Desen. Econ. e Social CAU: 79405-8 Mat. 225802 S		CO-AUTOR DO PROJETO CREA/ CAU
RESP. P/ EXECUÇÃO CREA/ CAU			
ESCALA	INDICADA	ASSUNTO - CORTES	FOLHA Nº 03 /09
DATA	AGOSTO/2020		
REVISÃO	REV. 01		

ESTATÍSTICAS			
ÁREAS (m²)	% OCUPAÇÃO		COORDENADAS GEOGRÁFICAS
	TÉRREO	DEMAIS PAV.	
ÁREA DO TERRENO	1 499,19m²		
ÁREA CONSTRUÍDA	273,48m²		

Fls.: 83
Rub.: 9

SEMA/MT
Fls. 159
Rub. 28
GAQ

SINFRA
Secretaria
de Estado de
Infraestrutura
e Logística



Governo de
Mato Grosso

PROJETO ARQUITETÔNICO

OBRA	CONSTRUÇÃO DA DIRETORIA DE UNIDADE DESCONCENTRADA DA SEMA.		
PROPRIETÁRIO CPF/ CNPJ	SECRETARIA DE ESTADO DE MEIO AMBIENTE 03.507.415/0023-50		
ENDEREÇO	RUA 24-A, ENTRE AS RUAS 26-A E RUA ANTÔNIO HORTOLONE. JARDIM TANGARÁ II E JARDIM AMÉRICA - TANGARÁ DA SERRA - MT		
AUTOR DO PROJETO CREA/ CAU	 Arq ^{ta} Andréia Aragão Analista Urban. Econ. e Social CREA 13405-8 Mat. 225502 S		CO-AUTOR DO PROJETO CREA/ CAU
RESP. P/ EXECUÇÃO CREA/ CAU			
ESCALA	INDICADA	ASSUNTO	FOLHA Nº
DATA	AGOSTO/2020	- FACHADAS - DETALHES	04
REVISÃO	REV. 01		/09

ESTATÍSTICAS			
ÁREAS (m²)	% OCUPAÇÃO		COORDENADAS GEOGRÁFICAS
ÁREA DO TERRENO	TÉRREO	DEMAIS PAV.	
ÁREA CONSTRUÍDA			
1 499,19m²			
273,48m²			

Fls. 84
Rub. G

SEMA/MT
Fls. 160
Rub. GAQ

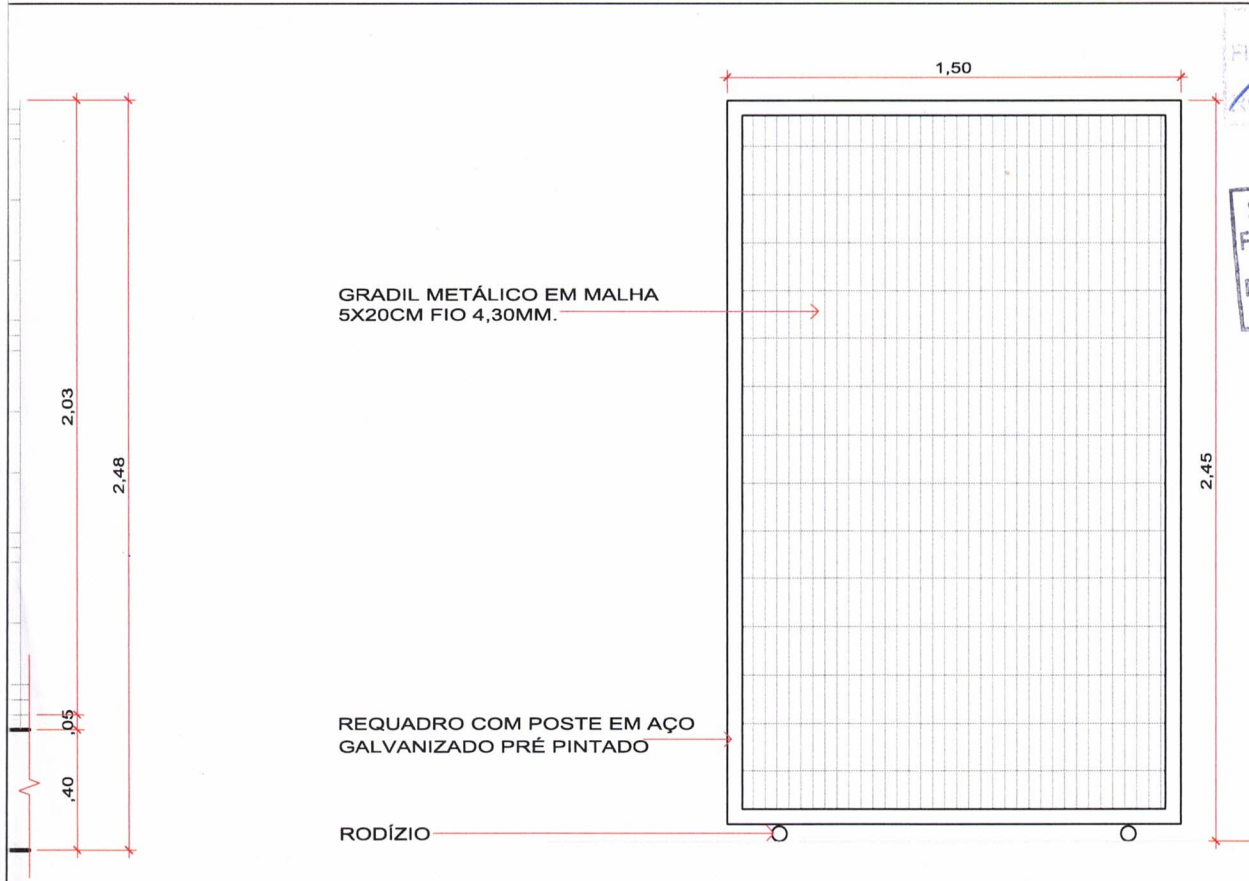

2 DETALHE PORTÃO 09
ESCALA 1/25

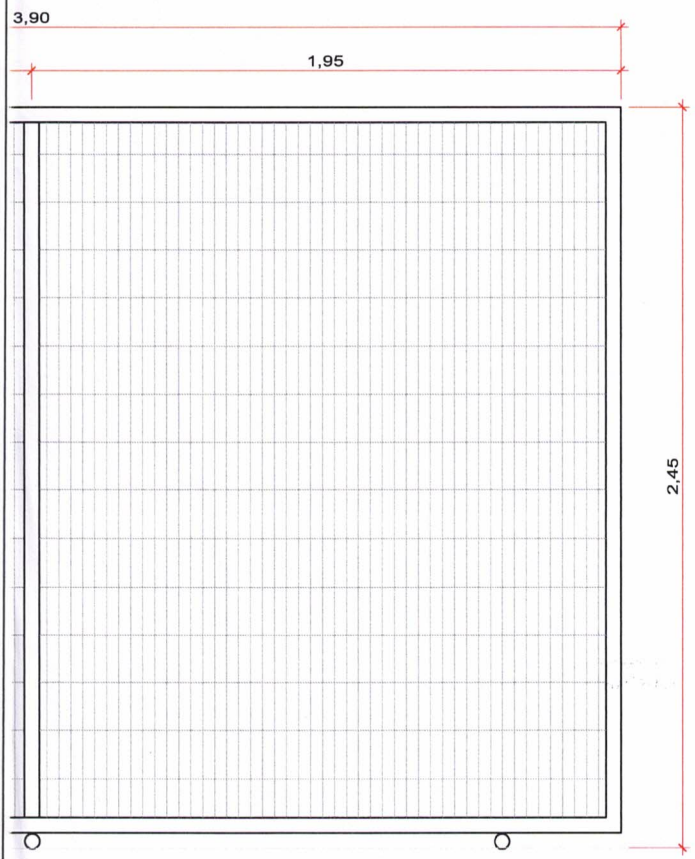

3 DETALHE PORTÃO 10
ESCALA 1/25

ÁREAS (m²)	COORD. GEOGRÁFICAS	OBRA	ARQUITETURA FOLHA Nº 05/09	
	ESCALA INDICADA	ENDEREÇO		REVISÃO
	DATA	ASSUNTO		REV. 01
		CONSTRUÇÃO DA DIRETORIA DE UNIDADE DESCONCENTRADA DA SEMA		
		RUA 24-A, ENTRE AS RUAS 26-A E RUA ANTÔNIO HORTOLONE. JARDIM TANGARÁ II. TANGARÁ DA SERRA - MT		
	AGOSTO/2020	DETALHAMENTO		

Fis. 85
Rub. 9

SEMA/MT
Fls. 661
Rub. 204
GAQ

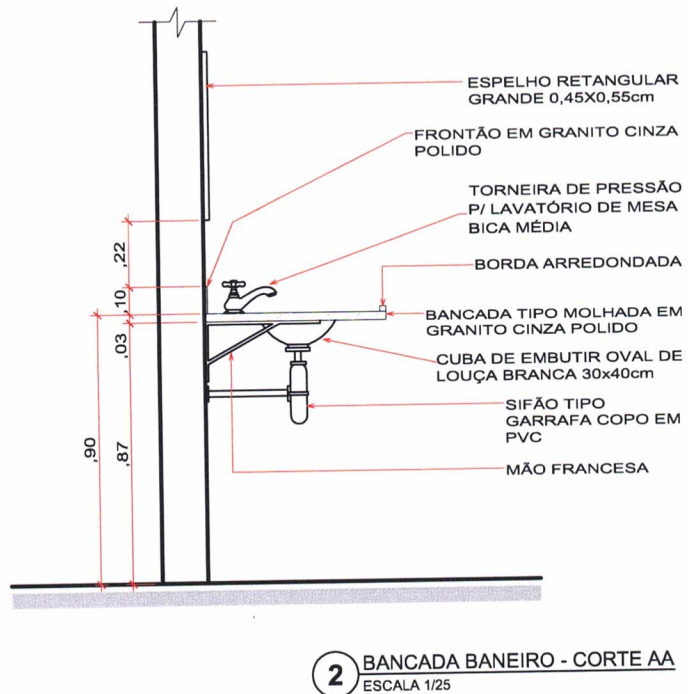
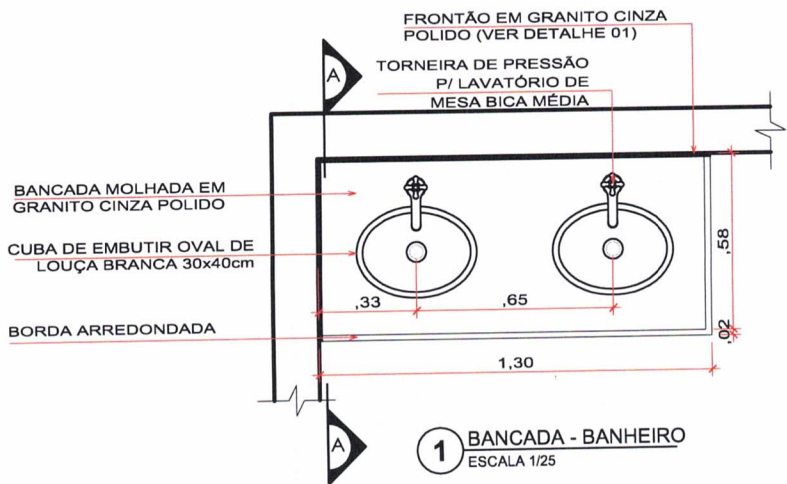

SINFRA
Secretaria
de Estado de
Infraestrutura
e Logística



Governo de
Mato Grosso

AUTOR DO PROJETO
CREA/ CAU
Andréia Aragão
Arqt^a. Andréia Aragão
Analista Desen. Econ. e Social
CAU: 79405-8
Mat. 225802 S

OBRA	COORD. GEOGRÁFICAS	ÁREAS (m²)	ARQUITETURA FOLHA Nº
CONSTRUÇÃO DA DIRETORIA DE UNIDADE DESCONCENTRADA DA SEMA			06 /09
ENDEREÇO	ESCALA		REVISÃO
RUA 24-A, ENTRE AS RUAS 26-A E RUA ANTÔNIO HORTOLONE. JARDIM TANGARÁ II. TANGARÁ DA SERRA - MT	INDICADA		REV. 01
ASSUNTO	DATA		
DETALHAMENTO	AGOSTO/2020		

Fis. 86
Rub. 8

SEMA/MT
Fls. 162
Rub. GAQ

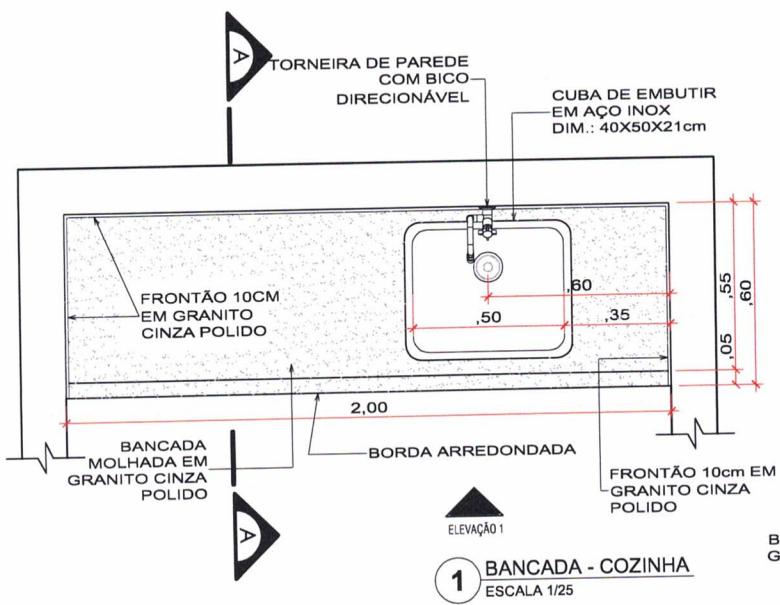

1 BANCADA - COZINHA
ESCALA 1/25

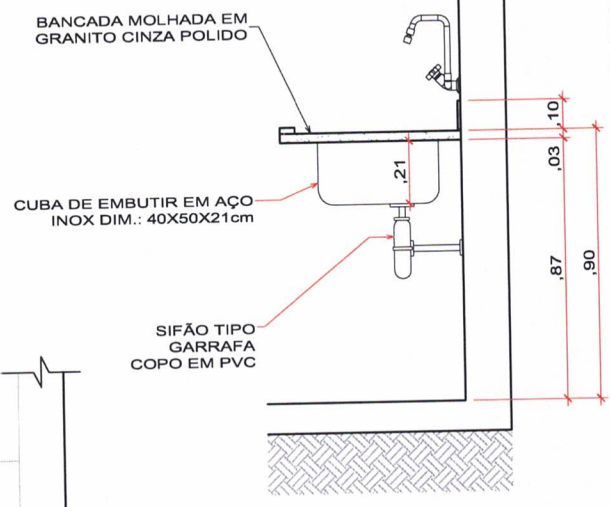

2 CORTE AA
ESCALA 1/25

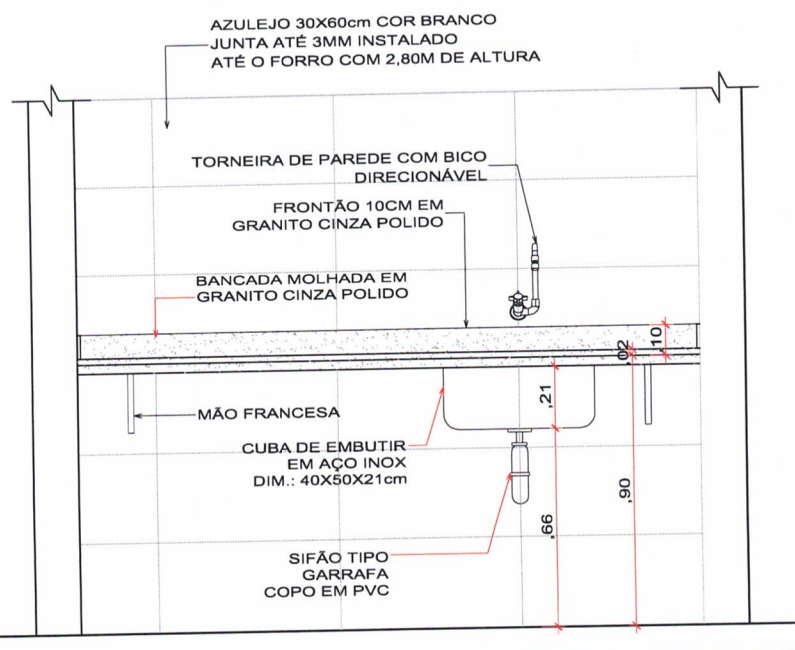

3 ELEVAÇÃO 01
ESCALA 1/25

SINFRA
Secretaria
de Estado de
Infraestrutura
e Logística



Governo de
Mato Grosso

AUTOR DO PROJETO
CREA/ CAU *Andréia Aragão*
Arqtª. Andréia Aragão
Analista Desen. Econ. e Social
CAU: 79405-8
Mat. 225802 S

OBRA	CONSTRUÇÃO DA DIRETORIA DE UNIDADE DESCONCENTRADA DA SEMA	COORD. GEOGRÁFICAS	ÁREAS (m²)	ARQUITETURA FOLHA Nº
ENDEREÇO	RUA 24-A, ENTRE AS RUAS 26-A E RUA ANTÔNIO HORTOLONE. JARDIM TANGARÁ II. TANGARÁ DA SERRA - MT	ESCALA		07/09.
ASSUNTO	DETALHAMENTO	DATA		REVISÃO
		AGOSTO/2020		REV. 01

87
9

SEMA/MT
Fls. 163
Rub. 200
GAQ

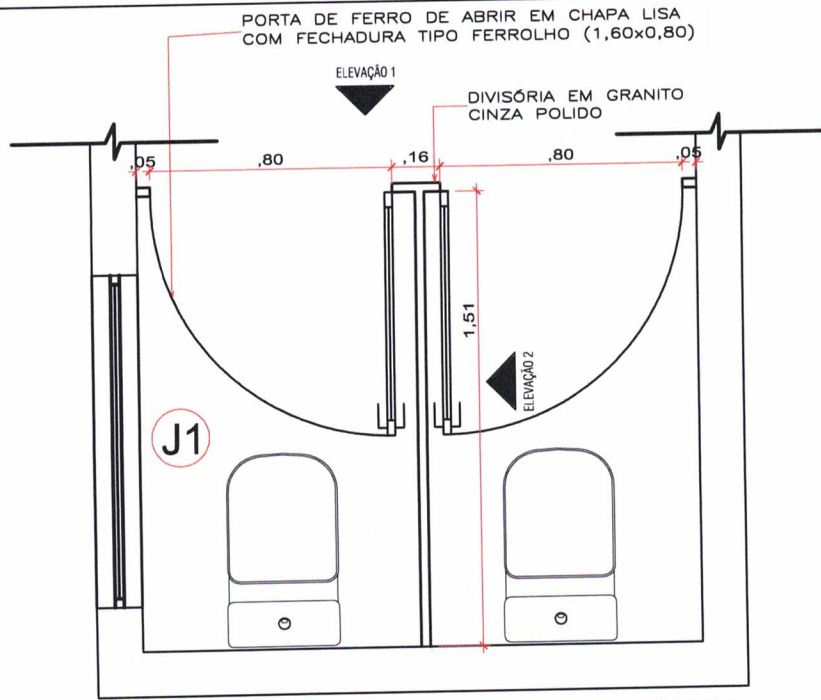

1 BANHEIRO FEMININO
ESCALA 1/25

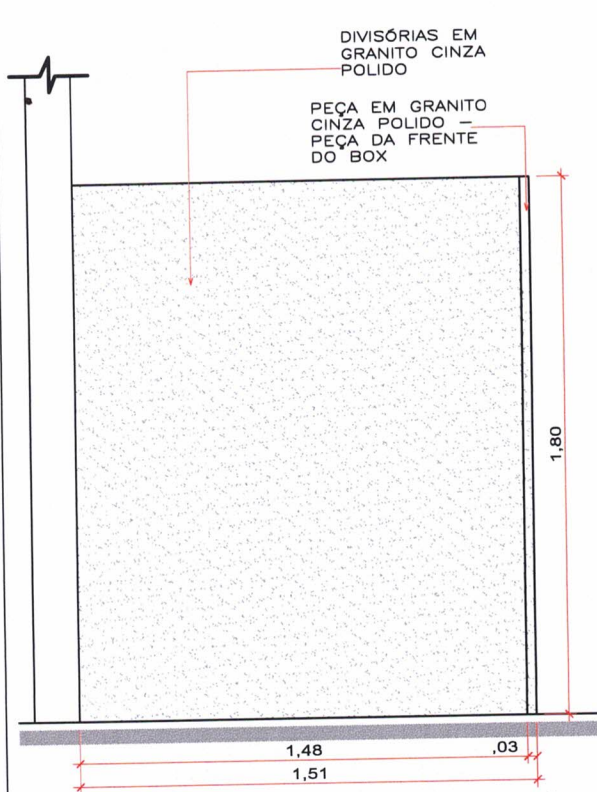

2 ELEVACÃO 02
ESCALA 1/25

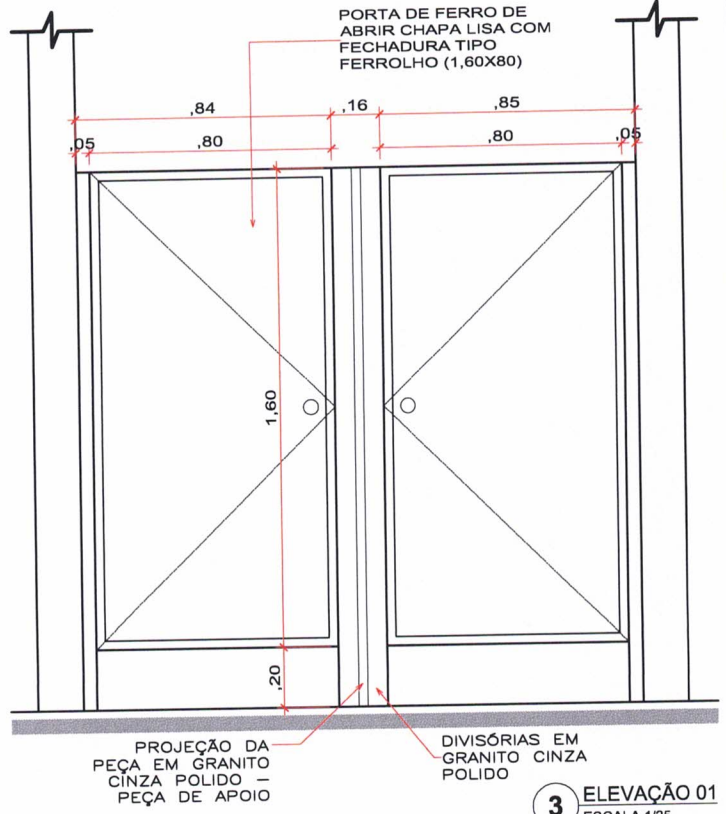

3 ELEVACÃO 01
ESCALA 1/25

SINFRA
Secretaria
de Estado de
Infraestrutura
e Logística



Governo de
Mato Grosso

AUTOR DO PROJETO
CREA/CAU *Andréia Aragão*
Arq^{ta}. Andréia Aragão
Analista Desen. Econ. e Social
CAU: 79405-8
Mat. 225802 S

OBRA	CONSTRUÇÃO DA DIRETORIA DE UNIDADE DESCONCENTRADA DA SEMA	COORD. GEOGRÁFICAS	ÁREAS (m²)	ARQUITETURA FOLHA Nº
ENDEREÇO	RUA 24-A, ENTRE AS RUAS 26-A E RUA ANTÔNIO HORTOLONE. JARDIM TANGARÁ II. TANGARÁ DA SERRA - MT	ESCALA INDICADA		08/09.
ASSUNTO	DETALHAMENTO	DATA AGOSTO/2020		REVISÃO REV. 01

22
8

SEMA/MT
Fls. 164
Rub. 1700
GAQ

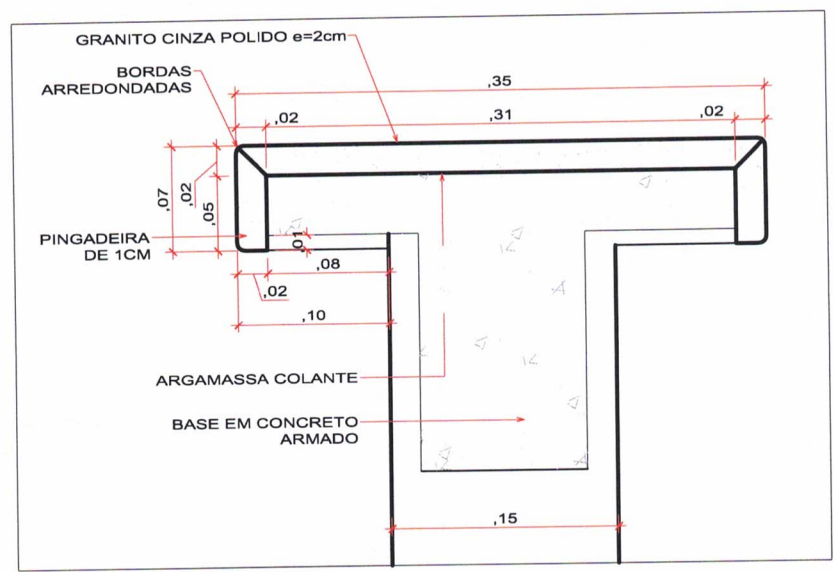
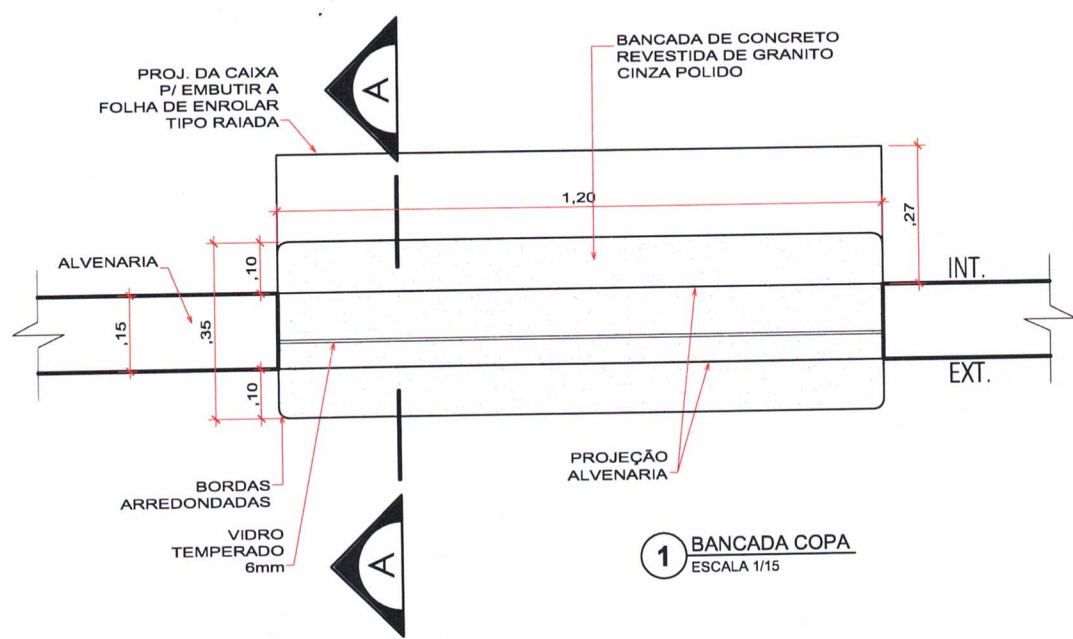

2 CORTE AA
ESCALA 1/5

SINFRA
Secretaria
de Estado de
Infraestrutura
e Logística



Governo de
Mato Grosso

AUTOR DO PROJETO
CREA/ CAU
Andréia Aragão
Arqt^a. Andréia Aragão
Analista Desen. Econ. e Social
CAU: 79405-8
Mat. 225802 §

OBRA	CONSTRUÇÃO DA DIRETORIA DE UNIDADE DESCONCENTRADA DA SEMA	COORD. GEOGRÁFICAS	ÁREAS (m²)	ARQUITETURA FOLHA Nº
ENDEREÇO	RUA 24-A, ENTRE AS RUAS 26-A E RUA ANTÔNIO HORTOLONE. JARDIM TANGARÁ II. TANGARÁ DA SERRA - MT	ESCALA		09/09.
ASSUNTO	DETALHAMENTO	DATA		REVISÃO
		AGOSTO/2020		REV. 01

SEMA/MT
Fls. 165
Rub. 200
GAQ

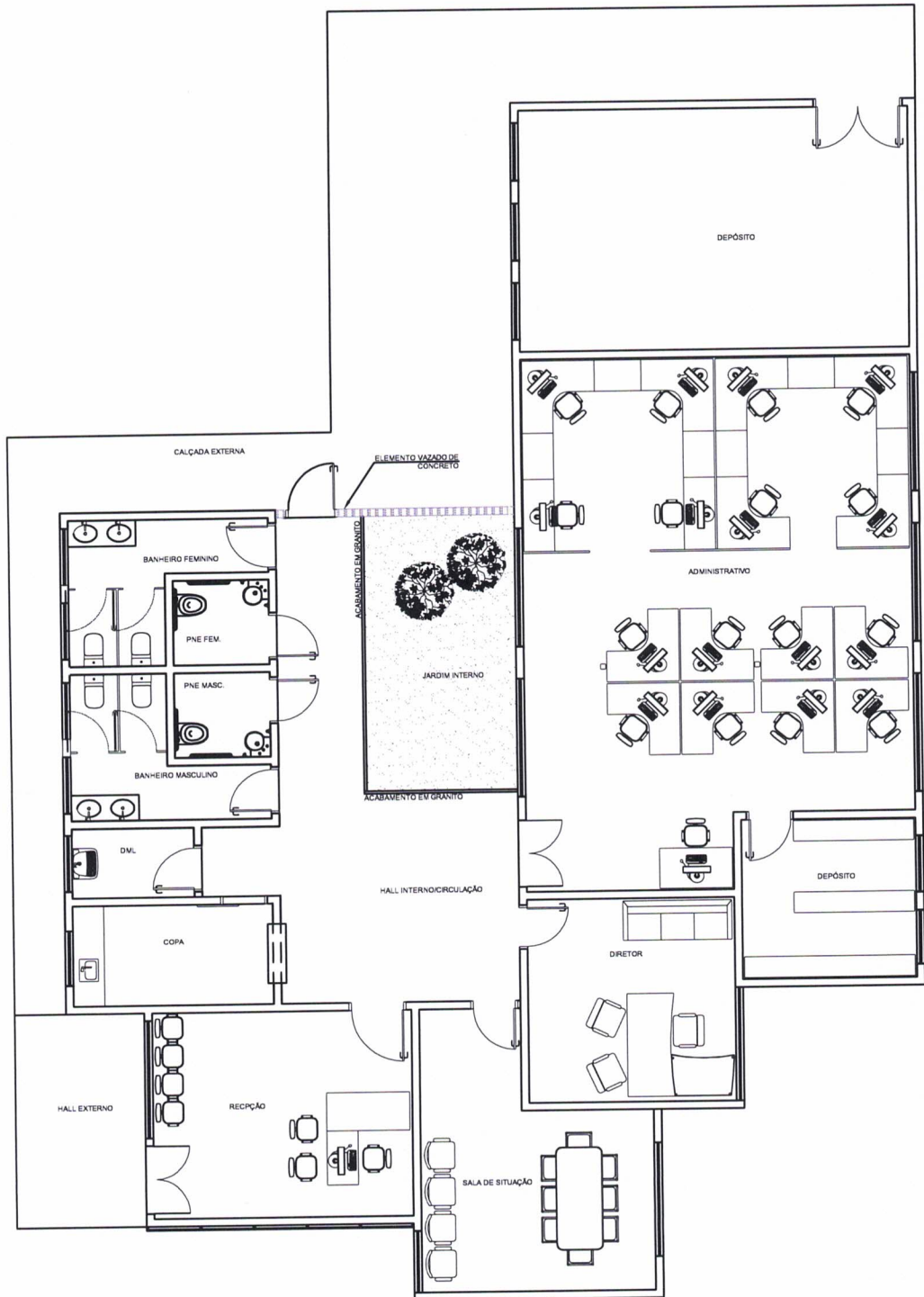

<p>SINFRA Secretaria de Estado de Infraestrutura e Logística</p>  <p>Governo de Mato Grosso</p>		<p>AUTOR DO PROJETO CREA/ CAU</p>	
<p>OBRA CONSTRUÇÃO DA DIRETORIA DE UNIDADE DESCONCENTRADA DA SEMA</p>	<p>COORD. GEOGRÁFICAS</p>	<p>ÁREAS (m²)</p>	<p>ARQUITETURA FOLHA Nº 00/00.</p>
<p>ENDEREÇO RUA 24-A, ENTRE AS RUAS 26-A E RUA ANTÔNIO HORTOLONE. JARDIM TANGARÁ II. TANGARÁ DA SERRA - MT</p>	<p>ESCALA INDICADA</p>		<p>REVISÃO</p>
<p>ASSUNTO ESTUDO DE LAYOUT</p>	<p>DATA AGOSTO/2020</p>		<p>REV. 01</p>



SINFRA
Secretaria
de Estado de
Infraestrutura
e Logística



Governo de
**Mato
Grosso**

PROJETO ARQUITETÔNICO

OBRA	CONSTRUÇÃO DA DIRETORIA DE UNIDADE DESCONCENTRADA DA SEMA.		
PROPRIETÁRIO CPF/ CNPJ	SECRETARIA DE ESTADO DE MEIO AMBIENTE 03.507.415/0023-50		
ENDEREÇO	VÁRIOS MUNICÍPIOS		
AUTOR DO PROJETO CREA/ CAU	 Arq ^{ta} . Andréia Aragão Analista Desen. Econ. e Social CAU: 79405-8 Mst. 225802 S		CO-AUTOR DO PROJETO CREA/ CAU
RESP. P/ EXECUÇÃO CREA/ CAU			
ESCALA	INDICADA	ASSUNTO	FOLHA Nº
DATA	AGOSTO/2020	- PLANTA BAIXA - PLANTA DE COBERTURA	02
REVISÃO	REV. 01		/09

ESTATÍSTICAS			
ÁREAS (m ²)	% OCUPAÇÃO		COORDENADAS GEOGRÁFICAS
	TÉRREO	DEMAIS PAV.	
ÁREA DO TERRENO			
ÁREA CONSTRUÍDA273,48m ²			

Fls. AM
Rub. 9

SEMA/MT
Fls. 187
Rub. GAO

SINFRA
Secretaria
de Estado de
Infraestrutura
e Logística



Governo de
Mato Grosso

PROJETO ARQUITETÔNICO

OBRA **CONSTRUÇÃO DA DIRETORIA DE UNIDADE
DESCONCENTRADA DA SEMA.**

PROPRIETÁRIO **SECRETARIA DE ESTADO DE MEIO AMBIENTE**
CPF/ CNPJ **03.507.415/0023-50**

ENDEREÇO **VÁRIOS MUNICÍPIOS**

AUTOR DO PROJETO **Andréia Aragão** CO-AUTOR DO PROJETO
CREA/ CAU **Arquit. Andréia Aragão** CREA/ CAU
Análise: Assen. Econ. e Social
CAU: 79405-8
Mat. 225802 S

RESP. P/ EXECUÇÃO
CREA/ CAU

ESCALA	INDICADA	ASSUNTO - CORTES	FOLHA Nº 03 /09
DATA	AGOSTO/2020		
REVISÃO	REV. 01		

ÁREAS (m²)	ESTATÍSTICAS		COEF. APROVEIT.	COORDENADAS GEOGRÁFICAS
	% OCUPAÇÃO			
ÁREA DO TERRENO	TÉRREO	DEMAIS PAV.		
ÁREA CONSTRUÍDA273,48m²				

CAU/MS
Fls. 112
Rub. 9

SEMA/MT
Fls. 188
Rub. XPS
GAQ

SINFRA
Secretaria
de Estado de
Infraestrutura
e Logística



Governo de
Mato Grosso

PROJETO ARQUITETÔNICO

OBRA	CONSTRUÇÃO DA DIRETORIA DE UNIDADE DESCONCENTRADA DA SEMA.		
PROPRIETÁRIO CPF/ CNPJ	SECRETARIA DE ESTADO DE MEIO AMBIENTE 03.507.415/0023-50		
ENDEREÇO	VÁRIOS MUNICÍPIOS		
AUTOR DO PROJETO CREA/ CAU	 Arq ^{ta} . Andréia Aragão Analista Desen. Econ. e Social CAU. 79405-8 Mt. 225002-8		CO-AUTOR DO PROJETO CREA/ CAU
RESP. P/ EXECUÇÃO CREA/ CAU			
ESCALA	INDICADA	ASSUNTO - FACHADAS - DETALHES	FOLHA Nº 04 /09
DATA	AGOSTO/2020		
REVISÃO	REV. 01		

ESTATÍSTICAS			
ÁREAS (m²)	% OCUPAÇÃO		COORDENADAS GEOGRÁFICAS
	TÉRREO	DEMAIS PAV.	
ÁREA DO TERRENO			
ÁREA CONSTRUÍDA273,48m²			

113
8

SEMA/MT
Fls. 189
Rub. 225
GAC

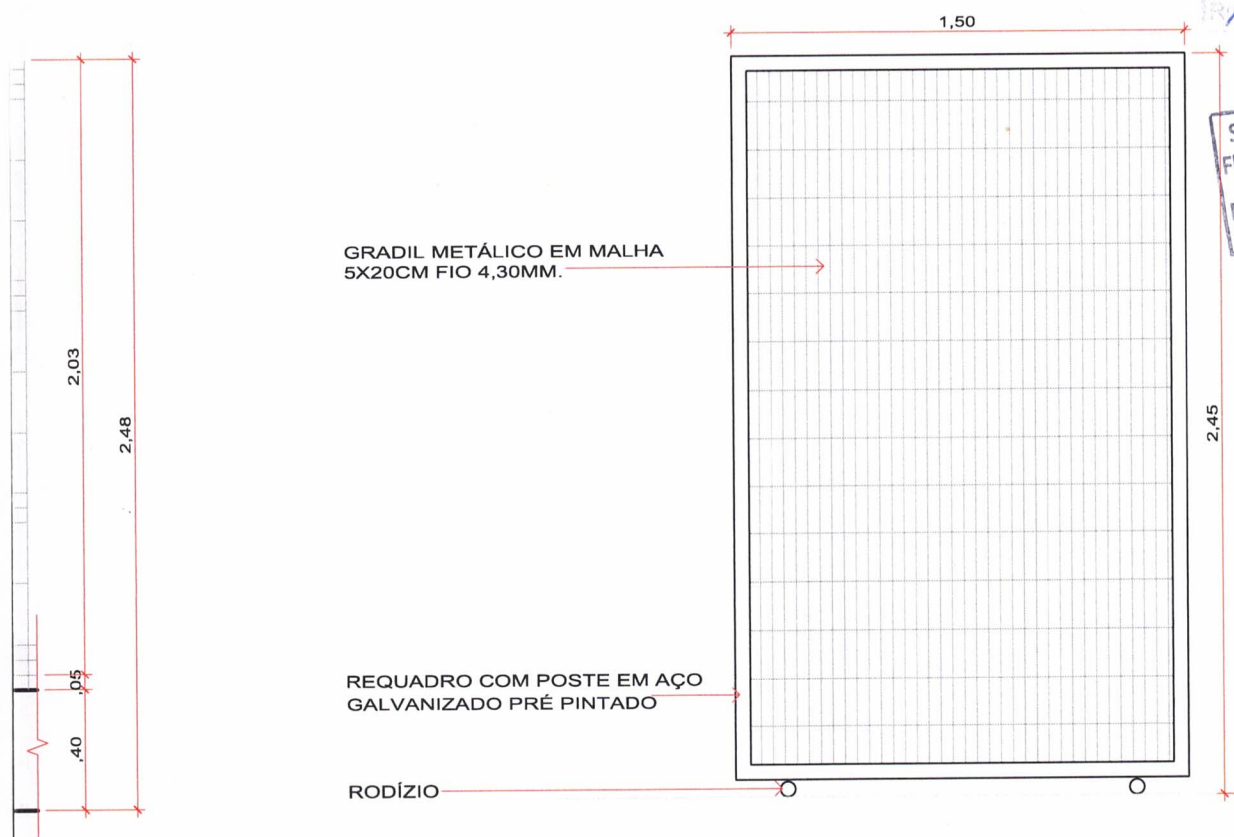

2 DETALHE PORTÃO 09
ESCALA 1/25

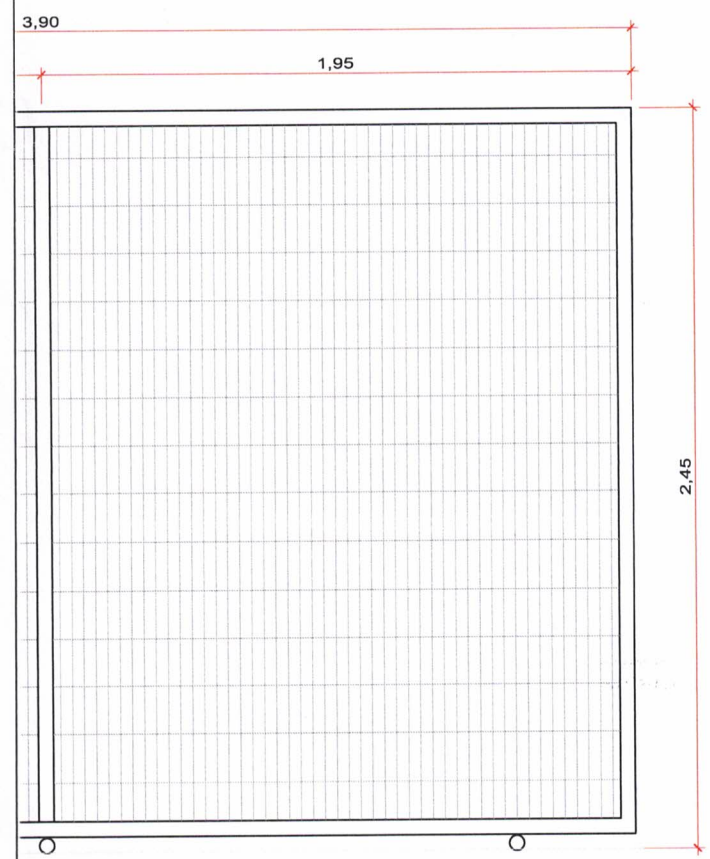

3 DETALHE PORTÃO 10
ESCALA 1/25

ÁREAS (m²)	COORD. GEOGRÁFICAS	OBRA	ARQUITETURA FOLHA Nº
	ESCALA INDICADA	ENDEREÇO	
	DATA	ASSUNTO	REVISÃO
		CONSTRUÇÃO DA DIRETORIA DE UNIDADE DESCONCENTRADA DA SEMA	05/09
		VÁRIOS MUNICÍPIOS	REV. 01
	AGOSTO/2020	DETALHAMENTO	

Fis. 190
Rub. GAQ

SEMA/MT
Fis. 190
Rub. GAQ

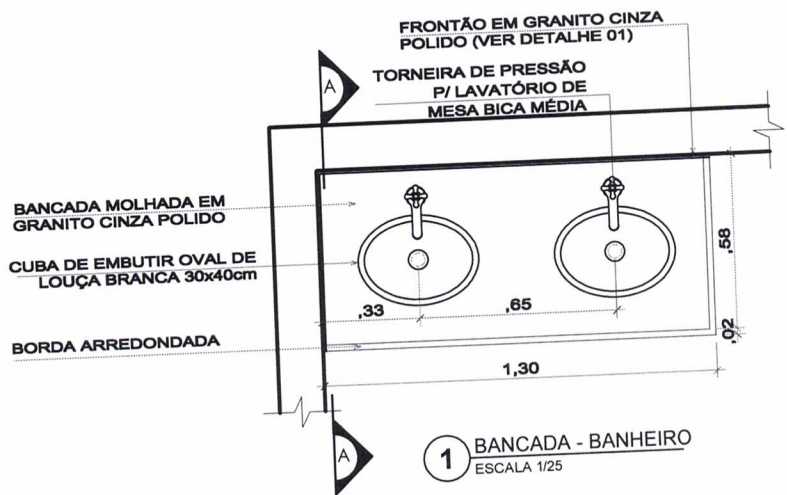

1 BANCADA - BANHEIRO
ESCALA 1/25

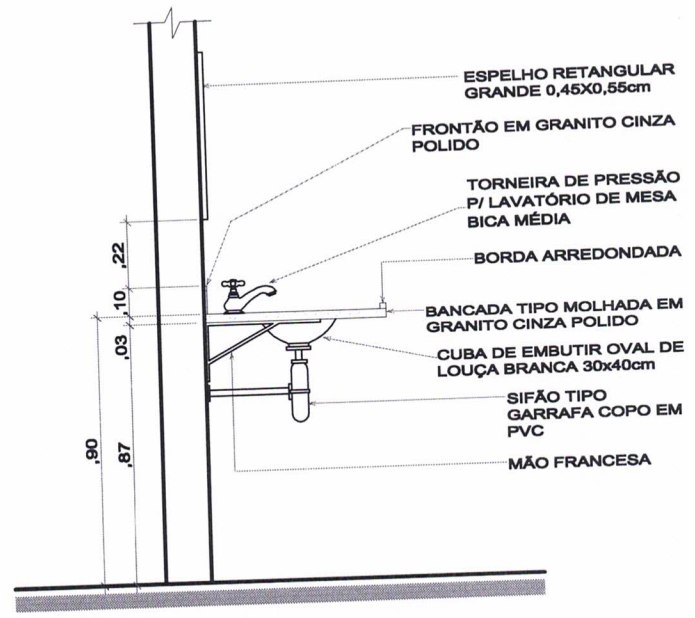

2 BANCADA BANEIRO - CORTE AA
ESCALA 1/25

SINFRA
Secretaria
de Estado de
Infraestrutura
e Logística



Governo de
Mato Grosso

AUTOR DO PROJETO
CREA/ CAU

Andréia Aragão
Arq^{ta}. Andréia Aragão
Analista Desen. Econ. e Social
CAU: 79405-8
Mat. 225802 S

OBRA	CONSTRUÇÃO DA DIRETORIA DE UNIDADE DESCONCENTRADA DA SEMA	COORD. GEOGRÁFICAS	ÁREAS (m²)	ARQUITETURA FOLHA Nº
ENDEREÇO	VÁRIOS MUNICÍPIOS	ESCALA INDICADA		06 /09
ASSUNTO	DETALHAMENTO	DATA AGOSTO/2020		REVISÃO REV. 01

SEMA/MT
 Fls. 191
 Rub. GAQ

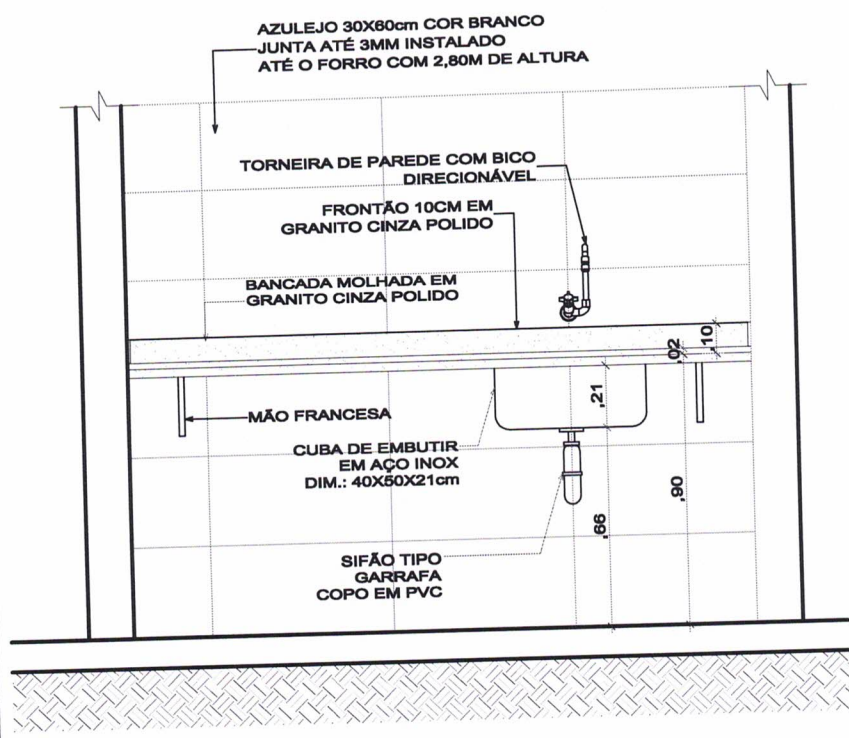
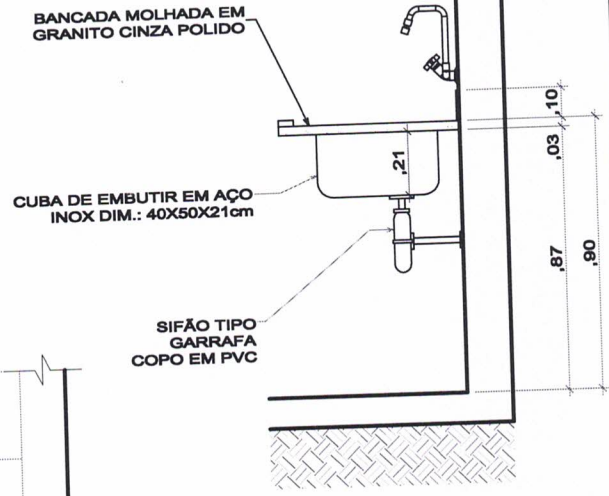
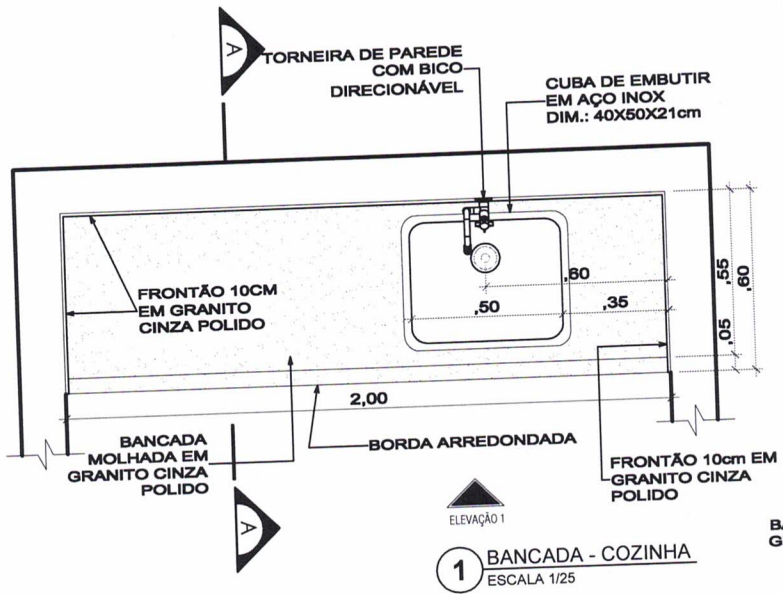

SINFRA
 Secretaria
 de Estado de
 Infraestrutura
 e Logística



Governo de
Mato Grosso

AUTOR DO PROJETO
 CREA/ CAU
Andréia Aragão
 Arq^{ta}. Andréia Aragão
 Analista Desen. Econ. e Social
 CAU: 79405-8
 Mat. 225802 S

OBRA	COORD. GEOGRÁFICAS	ÁREAS (m²)	ARQUITETURA FOLHA Nº
CONSTRUÇÃO DA DIRETORIA DE UNIDADE DESCONCENTRADA DA SEMA			07/09.
ENDEREÇO	ESCALA		REVISÃO
VÁRIOS MUNICÍPIOS	INDICADA		REV. 01
ASSUNTO	DATA		
DETALHAMENTO	AGOSTO/2020		

Fis.: 192
 Rub.: GAQ

SEMA/MT
 Fls. 192
 Rub. GAQ

PORTA DE FERRO DE ABRIR EM CHAPA LISA
 COM FECHADURA TIPO FERROLHO (1,60x0,80)

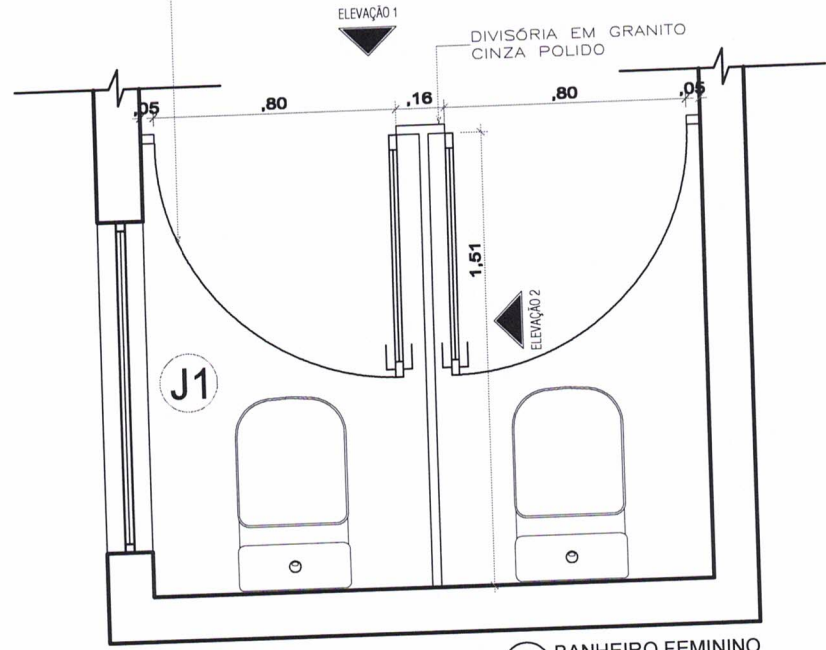

1 BANHEIRO FEMININO
 ESCALA 1/25

DIVISÓRIAS EM GRANITO CINZA POLIDO

PEÇA EM GRANITO CINZA POLIDO - PEÇA DA FRENTE DO BOX

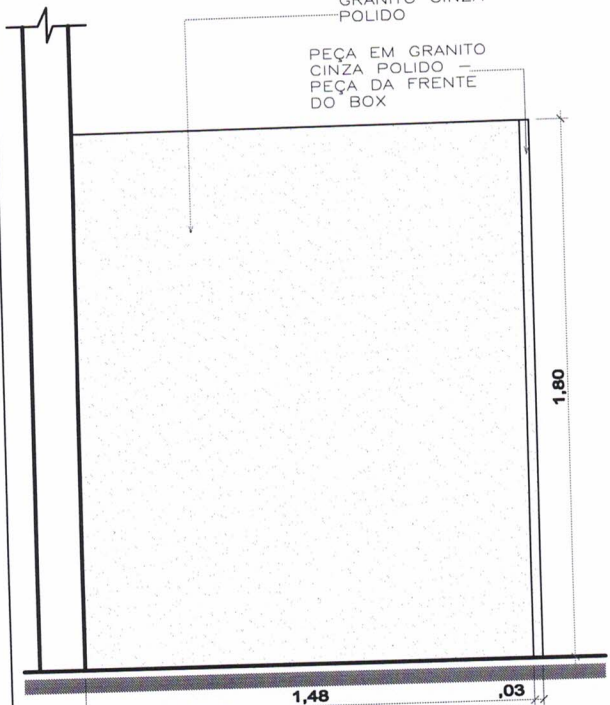

2 ELEVACÃO 02
 ESCALA 1/25

PORTA DE FERRO DE ABRIR CHAPA LISA COM FECHADURA TIPO FERROLHO (1,60x0,80)

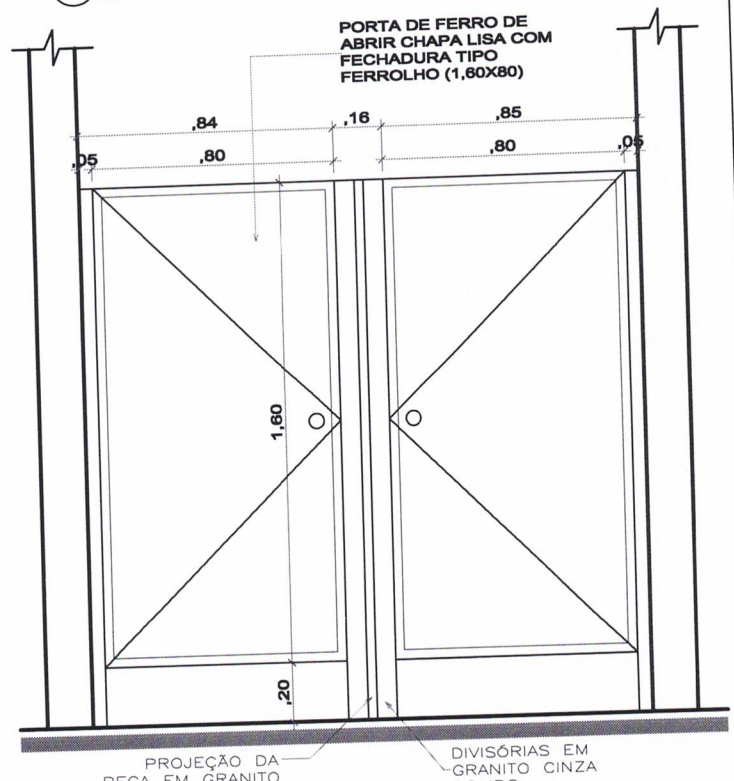

PROJEÇÃO DA PEÇA EM GRANITO CINZA POLIDO - PEÇA DE APOIO

DIVISÓRIAS EM GRANITO CINZA POLIDO

3 ELEVACÃO 01
 ESCALA 1/25

SINFRA
 Secretaria
 de Estado de
 Infraestrutura
 e Logística

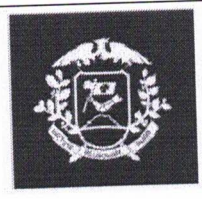

Governo de
Mato Grosso

AUTOR DO PROJETO
 CREA/ CAU

Andréia Aragão
 Arqt^a. Andréia Aragão
 Analista Desen. Econ. e Social
 CAU: 79405-8
 Mat. 225802 S

OBRA	CONSTRUÇÃO DA DIRETORIA DE UNIDADE DESCONCENTRADA DA SEMA	COORD. GEOGRÁFICAS	ÁREAS (m²)	ARQUITETURA FOLHA Nº
ENDEREÇO	VÁRIOS MUNICÍPIOS	ESCALA INDICADA		08/09.
ASSUNTO	DETALHAMENTO	DATA AGOSTO/2020		REVISÃO REV. 01

Fis. 193
 Rub. GAQ

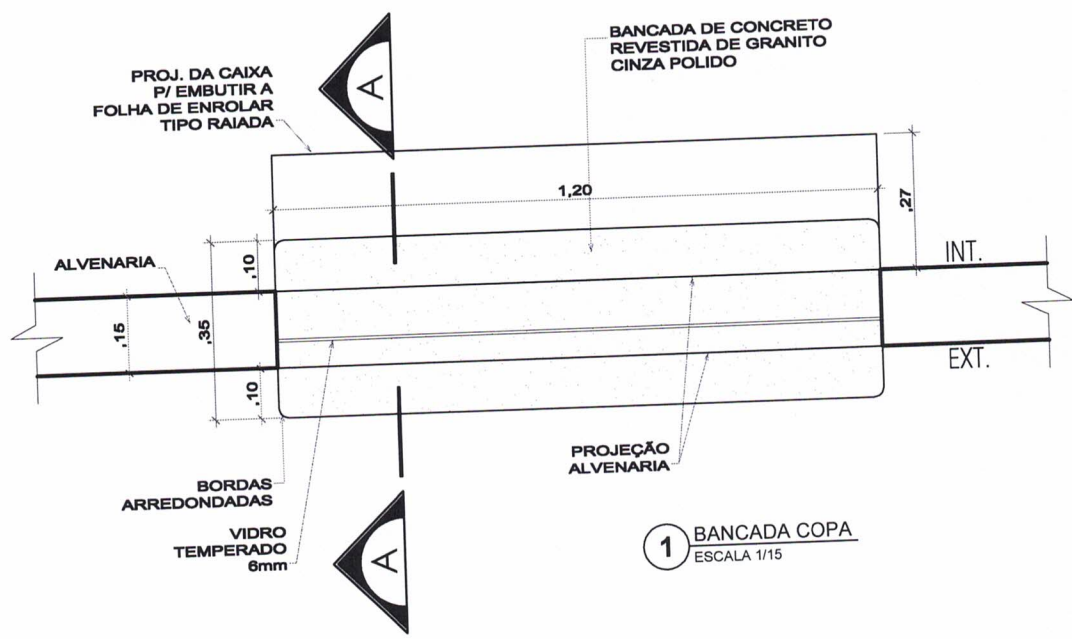

1 BANCADA COPA
 ESCALA 1/15

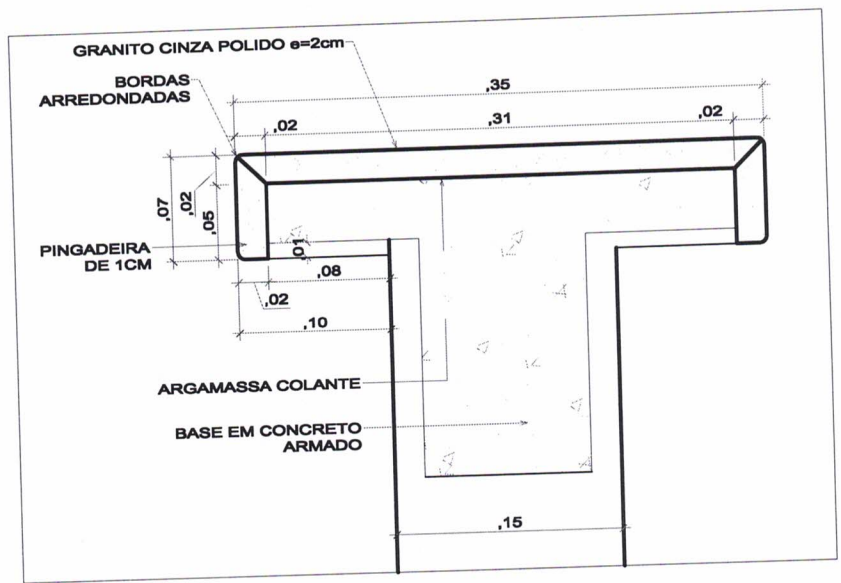

2 CORTE AA
 ESCALA 1/5

SINFRA
 Secretaria
 de Estado de
 Infraestrutura
 e Logística

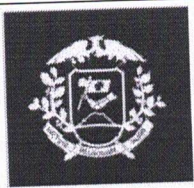

Governo de
Mato Grosso

AUTOR DO PROJETO
 CREA/ CAU

Andréia Aragão
 Arq^{ta}. Andréia Aragão
 Analista Desen. Econ. e Social
 CAU: 79405-8
 Mat. 225602 6

OBRA	COORD. GEOGRÁFICAS	ÁREAS (m²)	ARQUITETURA FOLHA Nº
CONSTRUÇÃO DA DIRETORIA DE UNIDADE DESCONCENTRADA DA SEMA			09/09.
ENDEREÇO	ESCALA		REVISÃO
VÁRIOS MUNICÍPIOS	INDICADA		REV. 01
ASSUNTO	DATA		
DETALHAMENTO	AGOSTO/2020		

SEMA/MT
 Fls. 194
 Rub. GAQ

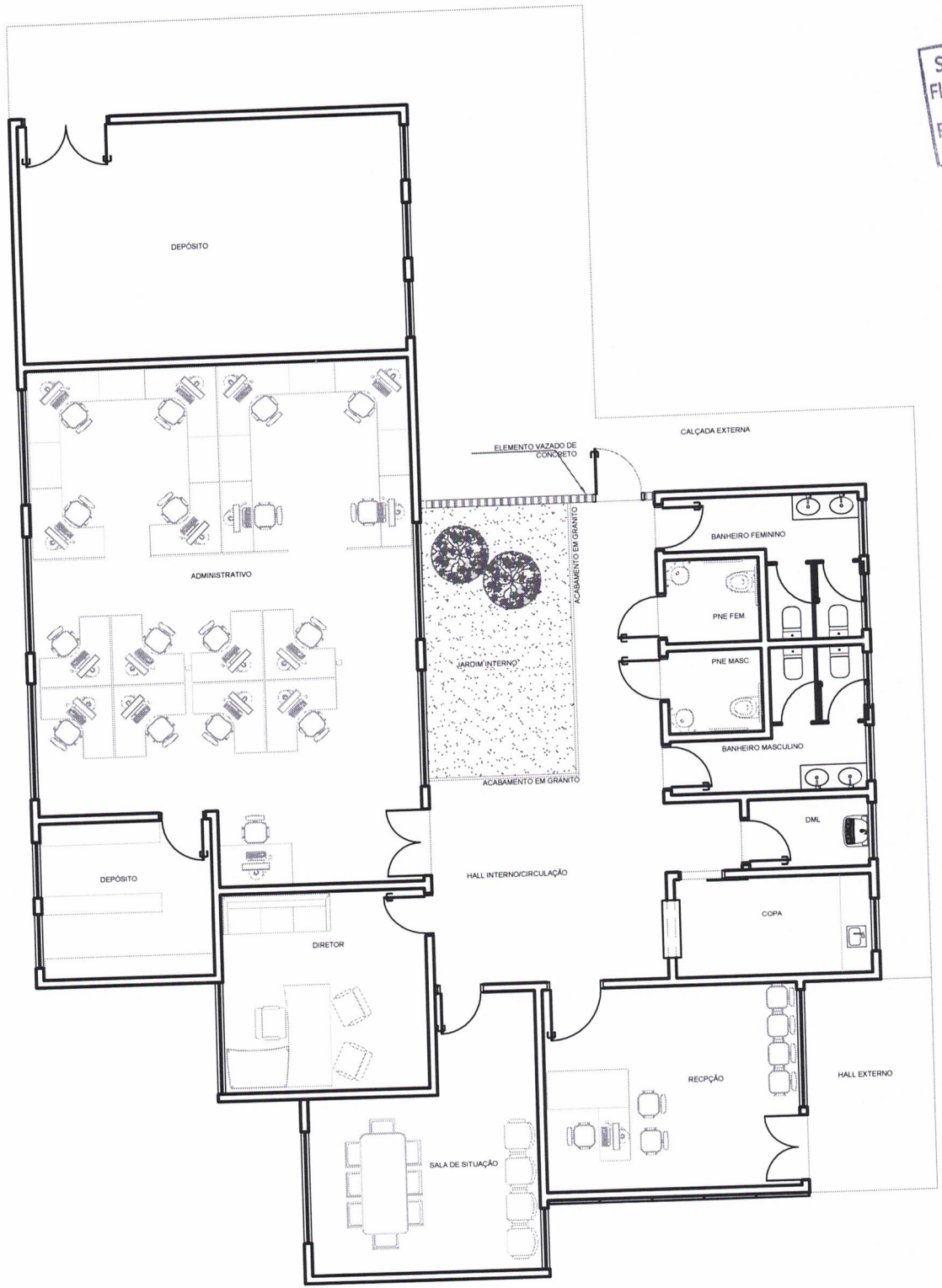

SINFRA
 Secretaria
 de Estado de
 Infraestrutura
 e Logística



Governo de
Mato Grosso

AUTOR DO PROJETO
 CREA/CAU
Andréia Aragão
 Arq^{ta}. Andréia Aragão
 Analista Desen. Econ. e Social
 CAU: 79405-8
 Mat. 225802 S

OBRA	COORD. GEOGRÁFICAS	ÁREAS (m²)	ARQUITETURA FOLHA Nº
CONSTRUÇÃO DA DIRETORIA DE UNIDADE DESCONCENTRADA DA SEMA			00/00.
ENDEREÇO	ESCALA		REVISÃO
VÁRIOS MUNICÍPIOS	INDICADA		REV. 01
ASSUNTO	DATA		
ESTUDO DE LAYOUT	AGOSTO/2020		